

ISLANTILLA

Islantilla comparte término municipal con las localidades de Lepe e Isla Cristina, se caracteriza por sus extensas playas de arena fina y blanca, donde combina a la perfección sus dunas y pinares de zona protegida, ofrece ambientes naturales de ensueño. Gracias a su buen clima durante todo el año, es posible practicar numerosos deportes acuáticos en cualquiera de sus puertos deportivos.

HISTORIA

La fundación de la localidad se remonta a la presencia de comerciantes levantinos a partir de 1715 comenzaron a desarrollar su actividad próximos a la desembocadura del río Guadiana. comenzaron a explotar la zona próxima a la desembocadura del río Guadiana. Alfonso XIII concede nombramiento de Ciudad el 29 de octubre de 1924. Desde 1994 se desarrolla la construcción de infraestructuras, donde destacan: el Centro Cultural y el parque Central.



GASTRONOMÍA

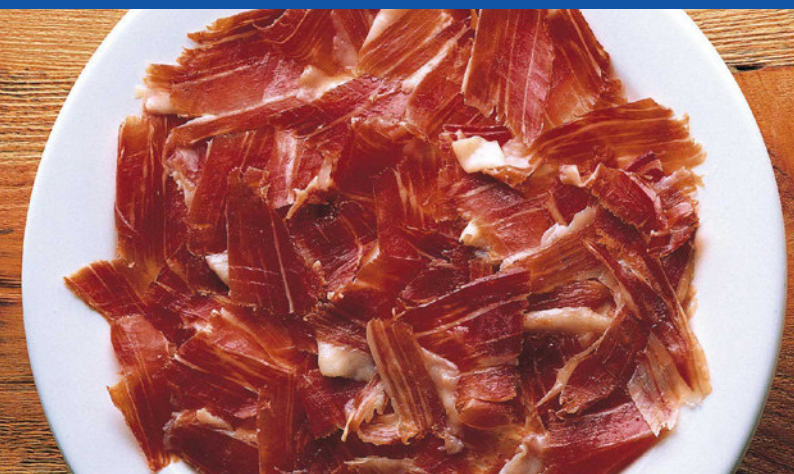

La mejor carta de presentación de la gastronomía de Huelva viene del mar a la sierra, por su mejor jamón ibérico de Jabugo de valía y renombre universal, los productos típicos son la mojama de atún, el pellejito de atún, atún mechado y otras especialidades del atún, el pulpo y la raya en pimentón, el choco en diversas formas de presentación, el cazón con tomate y la chirla en su salsa, y por supuesto destacar los vinos y vinagres de Denominación de Origen de Huelva.

VISITAS DE INTERÉS

Muy cerca en Isla Cristina, visita el Paraje Natural Marismas de Isla Cristina, y la Ruta de las puestas de sol. A lo largo del muelle hay citas de poemas de Becquer, García Lorca, entre otros, muy cerca puede visitar: el Parque Nacional Doñana, con sus marismas, dunas, bosques de pinos, y su diversa fauna. En Jerez, el espectáculo ecuestre de la Real Escuela Andaluza.

